Het eerste woord zal vrede zijn
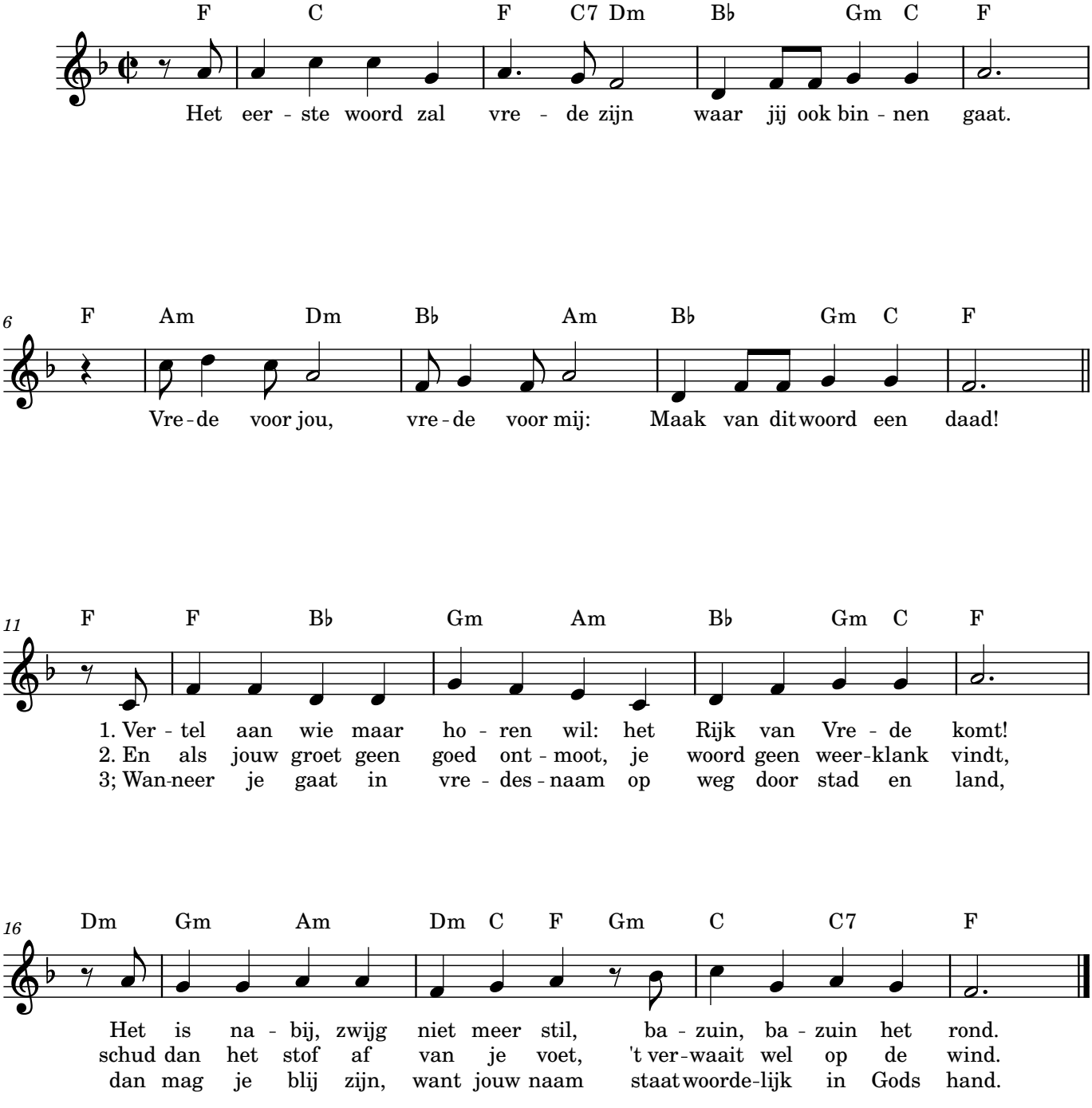
Tekst: Hanna Lam / Muziek: Wim ter Borg